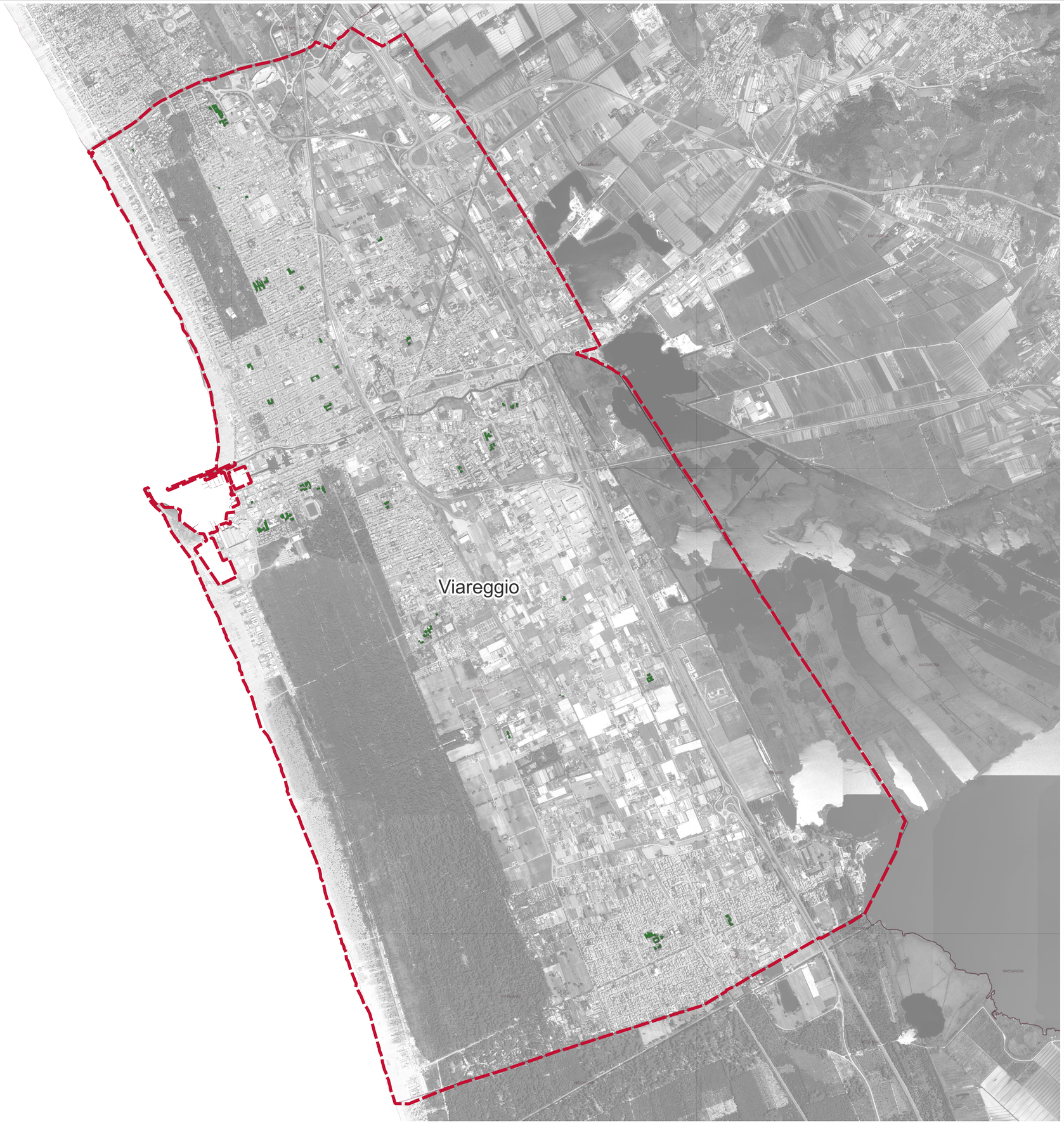

LEGENDA

--- Confine comunale (Fonte: ISTAT)

Scuole e Case di cura (Fonte: Regolamento Urbanistico)

Tabella IV Strutture scolastiche	
Denominazione	**Indirizzo**
SCUOLE COMUNALI DELL'INFANZIA	
A.MORGANTI	via G.Casiana,8/B
E. MELOGRANO	via G.Leopardi, 130
G.DEL CHIARO	via Calvoli,133
A.BASALARI	via Tosi,10
NIDI D'INFANZIA	
BALOO	via della Primavera,3
GRILLO PARLANTE	via della Primavera,5
COCCINELLA	via Verdi,16
LILLO	via Virgilio,27
NINNIPAN	via Virgilio,29
ARCOBALENO	via Virgilio,29
SNOOPY	via Pistoia,65
PULCITINO	via Aurelia Nord 304/a
OLTRELAGOCMERIA	via Aurelia Nord 304/a
VOLO DI FAVOLA (C.B.F.)	via Verdi,16
NIDI D'INFANZIA PRIVATI	
GALATEA	via Monte Grappa,1 (Q.re Migliarina)
NIDOGIRASOLE	via S.Francesco,90/92(Q.Centro)
L'ISOLA CHE NON C'E'	via M.Tosino,4/10(Terminetto)
IL PICCOLO PRINCIPE	via S.Francesco,35 (Q.re Centro)
ISTITUTO COMPRENSIVO M.POLO-VIANI	
Secondaria "F1 VIANI	via Pistoia,68
Infanzia M.POLO	via Pistoia,68
Primaria V.VASSALLE	via Pistoia,68
ISTITUTO COMPRENSIVO CENTRO MIGLIARINA	
Secondaria 1°A NOTTO	via G.Puccini,366
Primaria DON SIRIO POLITI	via Della Gronda,263 (Migliarina)
Primaria G.PASCOLI	via G.Puccini,220
Infanzia FLORINDA	via Della Gronda,263 (Migliarina)
ISTITUTO COMPRENSIVO DARSENA	
Secondaria 1°B LENGO	viaB.Marconi
Secondaria E.EBRAINA	via De Bosis
Primaria LA TENUTA	via Del Lecci,153
Primaria L.MARRUCCHINI	via F.Cavallotti,161
Infanzia DARSENA	viaB.Marconi
Infanzia LA TENUTA	via Del Lecci,155
Infanzia L.e L.PACENTINI	viaF.Cavallotti
ISTITUTO COMPRENSIVO DON MILANI	
Secondaria 1°VARIGNANO	via F.Lenci,3
Primaria E.MALFATTI	Q.re Aquarria
Primaria M.TOBINO	via F.Lenci,25
Primaria DON ELPIDIO SOCCI	via Aurelia Sud,105
Primaria MARSILI	via De Simone,31
Infanzia A.D'ARLIANO	Q.re Aquarria
Infanzia G.COTRANDOLO	Q.re Aquarria
Infanzia LEVANTE	via Aurelia Sud,155
Infanzia AQUILONE	via De Simone,30
ISTITUTO COMPRENSIVO TORRE DEL LAGO	
Secondaria 1°B GRANDIANI	via G.Verdi,20
Primaria G.PUCCINI	via G.Puccini,49
Primaria TOMEI	viaC.Battisti
Infanzia BORGO 1	via G.Verdi,21
Infanzia BORGO 2	via G.Verdi,25
Infanzia BELONI	via Ellice
SCUOLE PRIVATE	
Primaria S.MARTA	via S.Marta,12
Infanzia S.MARTA	via S.Marta,12
Secondaria MANTELLATE	via S.Francesco,35
Primaria e Infanzia MANTELLATE	via S.Francesco,35
Primaria DOROTEA	via XX Settembre,87
Infanzia M.IMMACOLATA	via Pieve
Infanzia S.SALVATI	via Aurelia Sud (T.D.L.)
SECONDARIA 1° GRADO	
Istituto Tecnico G.GALILEI	via Aurelia Nord,542
Istituto Nautico ARTIGLIO	via Dei Pescatori
Istituto Commerciale PIAGGIA	via Giannesi,5
Istituto Professionale MARCONI	via Virgilio
Istituto Alberghiero MARCONI	p.le Via Trieste
Liceo Scient.BARSANTI E MATTEUCCI	via IV Novembre,154
Liceo Classico G.CARDUCCI	via IV Novembre,82

Tabella V ATTIVITA' SANITARIE E SOCIALI USL 12 PER SEDE DI SVOLGIMENTO	
Denominazione	**Indirizzo**
CENTRI DIURNI	
GIOCOMAGGIO	VIA XX Settembre 174
Il Gelsomino	Via Virgilio 222
DISABILITA' E SALUTE MENTALE	
CD Disabili Insieme – O.T. - Primavera/Prosec	viaComparini, 6
CAP Disabili Arcacasa – coop.Soc. Coop.	viaComparini, 6/c
gruppo scompartimento la Cecina – coop. La Mano Amica	Via Aurelia, 152
ANZIANI NON AUTOSUFFICIENTI	
G. TABARRACCI	Viareggio Via Fratti, 530
M. D. BARBANTINI	Via Fosso Guidetto, 99
M. D. BARBANTINI	Via Fosso Guidetto, 99
PENSIONE MARENE'	Q.re Sud D'Azeglio, 18/A
S.ANTONIO PUCCI	Viareggio Via Trento, 36
SACRO CUORE	Via Ruzzi, 65
VILLA DEI FIORI	Viareggio Via Fratti, 720
VILLA MARILLA	Via S.Antonio, 24
STRUTTURE SANITARIE RESIDENZIALI SEMI RESIDENZIALI E AMBULATORIALI SETTORI SMA E SPRT	
Cooperativa Primavera perigestione Centri Diurni Salute Mentale	Via Fonchielli 1
CSM Viareggio	Via Comparini
Centro Diurno Viareggio	Via Comparini
Comunità Terapeutica Tabino	viaComparini
Hospice Tabarracci	via Fratti 530

CITTÀ DI VIAREGGIO

PIANO COMUNALE DI CLASSIFICAZIONE ACUSTICA - VARIANTE

I3 RICOGNIZIONE DEI RICETTORI SENSIBILI

Sindaco GIORGIO DEL GHINGARO
Assessore alla Pianificazione Strategica della Città FEDERICO PIERUCCI
Dirigente Settore Pianificazione Urbanistica – Infrastrutture e R.P. STEFANO MODENA
Garante della Comunicazione IVA PAGNI

Settore Pianificazione Urbanistica – Infrastrutture
Collaboratori
Ornella Angeli | Cesare Berti
Cristiana Bertuccelli | Simonetta Bruciati
Claudia Fruzza | Giulia Bernardini
Eleonora Panettella | Eleonora Giannecchini
Eleonora Lencioni

Progettazione e Coordinamento
Simone Pagni
Rachele Agostini

Analisi e Indagini Fonometriche
Oreste Benigni
Francesco Cecchini

Autorità Competente VAS
Dirigente Settore LL.PP e Progettazione – Silvia Fontani

Gianlorenzo Dalle Luche | Paola Malcontenti
Maurizio Tani

Valutazione Ambientale Strategica
Simone Pagni

Processo di Partecipazione
Matteo Garzella

AVVIO DEL PROCEDIMENTO 2021